

**Vertikalnivå 2 - På grunnen/vannoverflate**

- §12-5 AREALFORMÅL**
2. Samferdselsanlegg og teknisk infrastruktur
- Kjøreveg (o\_SKV, f\_SKV)
  - Rasteplass (o\_SR)
  - Annen veggrunn - grøntareal (o\_SVG)
  - Parkeringsplasser (på grunnen)(o\_SPP)
  - LNFR areal for nødvendige tiltak for landbruk og reindrift og gårdstilknyttet næringsvirksomhet basert på gårdens ressursgrunnlag (L)

**HENSYSSONER §12-6**

- a.3) Faresoner
- Høyspeningsanlegg H370 (inkl høyspentkabler)
- c) Sone med angitte særlige hensyn
- Hensyn reindrift H520

- §12-7 Bestemmelser**
- Anlegg- og riggområde MA#
  - Riggområde, MR#1, MR#2
  - Deponi, D#1

<p><b>Juridiske linjer</b></p> <ul style="list-style-type: none"> <li> Planens begrensning</li> <li> Formålsgrense</li> <li> Grense for angitt hensynssone</li> <li> Grense for fareområde</li> <li> Grense for bestemmelser</li> <li> Frisiktlinje</li> <li> Regulert Støttemur</li> </ul>	<p><b>Kartopplysninger</b></p> <p>Kilde for basiskart: SCS1            Data for basiskart: Januar 2020</p> <p>Koordinatsystem: EUREF89 NTM 9            Høydegrunnlag: NN2000</p> <p>Ekvidistanse 1 m  </p>
<p><b>Symboler</b></p> <ul style="list-style-type: none"> <li> Avkjørsel - både inn og utkjøring</li> </ul>	<p><b>Illustrasjonslinjer</b></p> <ul style="list-style-type: none"> <li> Veggeometri</li> </ul>

<p><b>REGULERINGSPLAN</b></p> <p>FV715 Rødsjøkrysset - Krinsvatnet</p> <p>Med tilhørende reguleringsbestemmelser</p>		<p>Målestokk <b>1:1000</b></p> <p>Tegningsnr: <b>R101</b></p>																													
<table border="1"> <thead> <tr> <th>REVISJONER</th> <th>DATO</th> <th>SIGN.</th> <th>DATO</th> <th>SIGN.</th> </tr> </thead> <tbody> <tr> <td> </td> <td> </td> <td> </td> <td> </td> <td> </td> </tr> </tbody> </table>	REVISJONER	DATO	SIGN.	DATO	SIGN.						<table border="1"> <thead> <tr> <th>SAKSBEHANDLING I FØLGE PLAN- OG BYGNINGSLOVEN</th> <th>DATO</th> <th>SIGN.</th> </tr> </thead> <tbody> <tr> <td>Oppstartsmøte kommunen</td> <td>11.02.2020</td> <td> </td> </tr> <tr> <td>Kunngjøring vedrørende reguleringsarbeidet</td> <td>17.04.2020</td> <td> </td> </tr> <tr> <td>Offentlig ettersyn</td> <td>28.08.2020 - 20.10.2020</td> <td> </td> </tr> <tr> <td>2. gangs behandling</td> <td>18.12.2020</td> <td> </td> </tr> <tr> <td>Kommunestyrets vedtak</td> <td>04.02.2021</td> <td> </td> </tr> </tbody> </table>			SAKSBEHANDLING I FØLGE PLAN- OG BYGNINGSLOVEN	DATO	SIGN.	Oppstartsmøte kommunen	11.02.2020		Kunngjøring vedrørende reguleringsarbeidet	17.04.2020		Offentlig ettersyn	28.08.2020 - 20.10.2020		2. gangs behandling	18.12.2020		Kommunestyrets vedtak	04.02.2021	
REVISJONER	DATO	SIGN.	DATO	SIGN.																											
SAKSBEHANDLING I FØLGE PLAN- OG BYGNINGSLOVEN	DATO	SIGN.																													
Oppstartsmøte kommunen	11.02.2020																														
Kunngjøring vedrørende reguleringsarbeidet	17.04.2020																														
Offentlig ettersyn	28.08.2020 - 20.10.2020																														
2. gangs behandling	18.12.2020																														
Kommunestyrets vedtak	04.02.2021																														
<p>Forslagsstiller:</p> <p>Indre Fosen kommune</p> <p>SAKSNR: 202000578</p>	<p>PLANID: 50542020004</p> <p>Kommunens saksnr: 2019/9461</p>	<p>DATE: 30.10.2020</p>																													



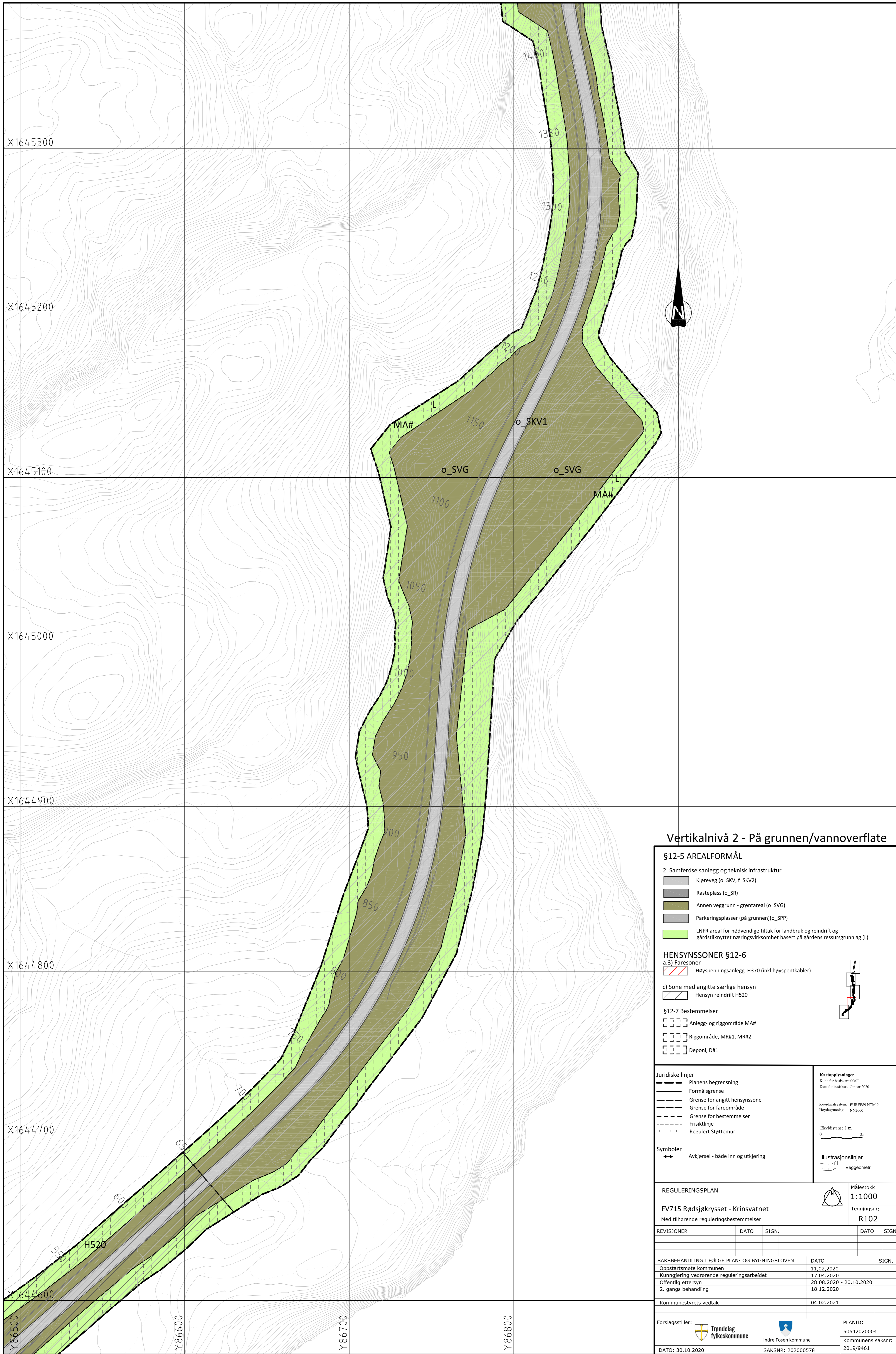

**Vertikalnivå 2 - På grunnen/vannoverflate**

- §12-5 AREALFORMÅL**  
 2. Samferdselsanlegg og teknisk infrastruktur
- Kjøreveg (o\_SKV, f\_SKV2)
  - Rasteplass (o\_SR)
  - Annen veggrunn - grøntareal (o\_SVG)
  - Parkeringsplasser (på grunnen)(o\_SPP)
  - LNFR areal for nødvendige tiltak for landbruk og reindrift og gårdstilknyttet næringsvirksomhet basert på gårdens ressursgrunnlag (L)
- HENSYNSSONER §12-6**  
 a.3) Faresoner
- Høyspenningsanlegg H370 (inkl høyspentkabler)
- c) Sone med angitte særlige hensyn
- Hensyn reindrift H520
- §12-7 Bestemmelser**
- Anlegg- og riggområde MA#
  - Riggområde, MR#1, MR#2
  - Deponi, D#1

**Juridiske linjer**

- Planens begrensning
- Formålsgrense
- Grense for angitt hensynszone
- Grense for fareområde
- Grense for bestemmelser
- Friskiltlinje
- Regulert Stattemur

**Symboler**

- Avkjørsel - både inn og utkjøring

**Kartopplysninger**  
 Kilde for basiskart: SCS1  
 Dato for basiskart: Januar 2020  
 Koordinatystem: EUREF89 NTM 9  
 Høydegrunnlag: NN2000  
 Ekvidistanse 1 m  
 0 25

**Illustrasjonslinjer**  
  
 Veggeometri

<b>REGULERINGSPLAN</b>		Målestokk <b>1:1000</b>	
FV715 Rødsjøkrysset - Krinsvatnet		Tegningsnr: <b>R102</b>	
Med tilhørende reguleringsbestemmelser			
REVISJONER	DATO	SIGN.	DATO
SAKSBEHANDLING I FØLGE PLAN- OG BYGNINGSLOVEN		DATO	SIGN.
Oppstartsmøte kommunen		11.02.2020	
Kunngjøring vedrørende reguleringsarbeidet		17.04.2020	
Offentlig ettersyn		28.08.2020 - 20.10.2020	
2. gangs behandling		18.12.2020	
Kommunestyrets vedtak		04.02.2021	
Forslagsstiller:		PLANID:	
Trøndelag fylkeskommune		50542020004	
Indre Fosen kommune		Kommunens saksnr: 2019/9461	
DATO: 30.10.2020		SAKSNR: 202000578	



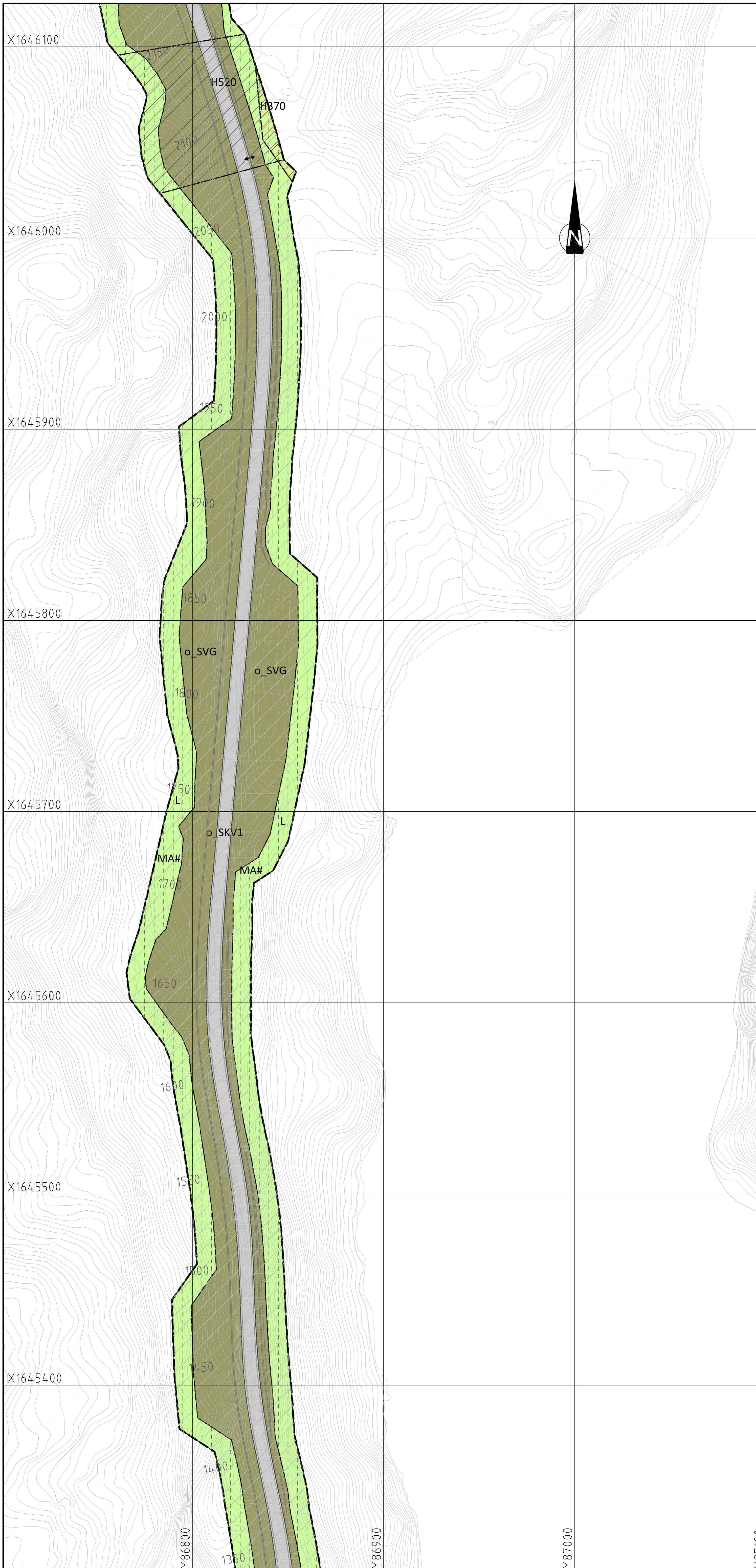

Vertikalnivå 2 - På grunnen/vannoverflate

**§12-5 AREALFORMÅL**

2. Samferdselsanlegg og teknisk infrastruktur

- Kjøreveg (o\_SKV, f\_SKV2)
- Raste plass (o\_SR)
- Annen veggrunn - grøntareal (o\_SVG)
- Parkeringsplasser (på grunnen)(o\_SPP)
- LNFR areal for nødvendige tiltak for landbruk og reindrift og gårdstilknyttet næringsvirksomhet basert på gårdens ressursgrunnlag (L)

**HENSYNSSONER §12-6**

a.3) Faresoner

- Høyspenningsanlegg H370 (inkl høyspentkabler)

c) Sone med angitte særlige hensyn

- Hensyn reindrift H520

**§12-7 Bestemmelser**

- Anlegg- og riggområde MA#
- Riggområde, MR#1, MR#2
- Deponi, D#1

**Juridiske linjer**

- Planens begrensning
- Formålsgrense
- Grense for angitt hensynszone
- Grense for fareområde
- Grense for bestemmelser
- Friskiktlinje
- Regulert Støttemur

**Symboler**

- Avkjørsel - både inn og utkjøring

**Kartopplysninger**

Kilde for basiskart: SCS1  
 Datu for basiskart: Januar 2020  
 Koordinatsystem: EUREF89 NTM 9  
 Høydegrunnlag: NN2000  
 Ekvidistans 1 m  
 0 25

**Illustrasjonslinjer**

Veggeometri

**REGULERINGSPLAN**

FV715 Rødsjøkrysset - Krinsvatnet  
 Med tilhørende reguleringsbestemmelser

Målestokk: 1:1000  
 Tegningsnr: R103

REVISJONER	DATO	SIGN.	DATO	SIGN.

SAKSBEHANDLING I FØLGE PLAN- OG BYGNINGSLOVEN	DATO	SIGN.
Oppstartsmøte kommunen	11.02.2020	
Kunngjøring vedrørende reguleringsarbeidet	17.04.2020	
Offentlig ettersyn	28.08.2020 - 20.10.2020	
2. gangs behandling	18.12.2020	
Kommunestyrets vedtak	04.02.2021	

Forlagsstiller: Trondelag fylkeskommune  
 Indre Fosen kommune

PLANID: 50542020004  
 Kommunens saksnr: 2019/9461

DATO: 30.10.2020 SAKSNR: 202000578



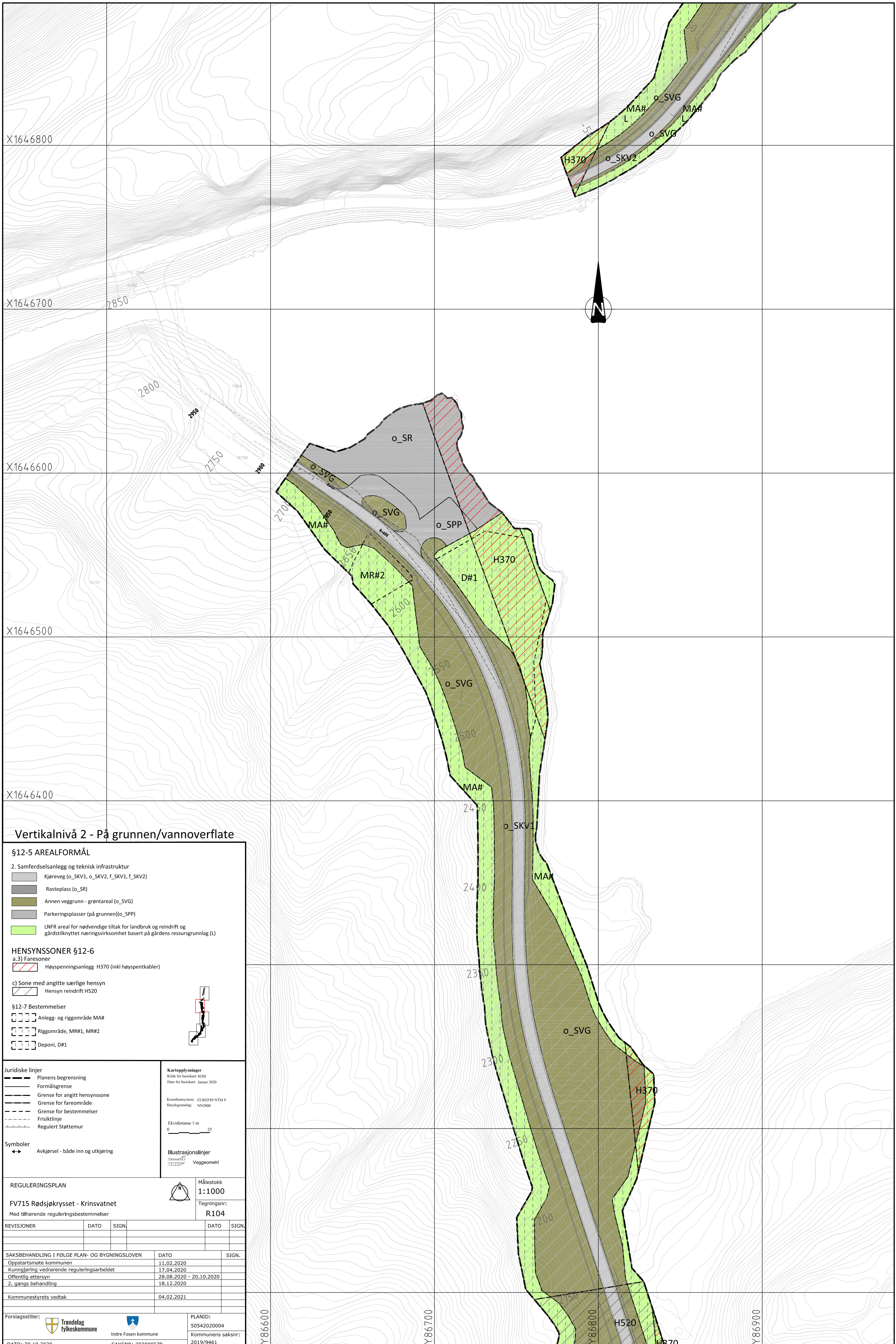

**Vertikalnivå 2 - På grunnen/vannoverflate**

**§12-5 AREALFORMÅL**

2. Samferdselsanlegg og teknisk infrastruktur
- Kjøreveg (o\_SKV1, o\_SKV2, f\_SKV1, f\_SKV2)
  - Rasteplass (o\_SR)
  - Annen veggrunn - grøntareal (o\_SVG)
  - Parkeringsplasser (på grunnen)(o\_SPP)
  - LNFR areal for nødvendige tiltak for landbruk og reindrift og gårdstilknyttet næringsvirksomhet basert på gårdens ressursgrunnlag (L)

**HENSYNSSONER §12-6**

- a.3) Faresoner
- Høyspenningsanlegg H370 (inkl høyspentkabler)
- c) Sone med angitte særlige hensyn
- Hensyn reindrift H520

**§12-7 Bestemmelser**

- Anlegg- og riggområde MA#
- Riggområde, MR#1, MR#2
- Deponi, D#1

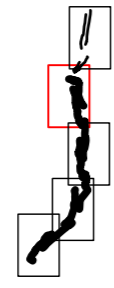

**Juridiske linjer**

- Planens begrensning
- Formålsgrense
- Grense for angitt hensynszone
- Grense for fareområde
- Grense for bestemmelser
- Frisiktlinje
- Regulert Støttemur

**Symboler**

- Avkjørsel - både inn og utkjøring

**Kartopplysninger**

Kilde for basiskart: SORS  
 Datu for basiskart: Januar 2020  
 Koordinatystem: EUREF89 NTM 9  
 Høydegrunnlag: NND000  
 Ekvivalens 1 m  
 0 25

**Illustrasjonslinjer**

- Veggeometri

**REGULERINGSPLAN**

FV715 Rødsjøkrysset - Krinsvatnet

Med tilhørende reguleringsbestemmelser



Målestokk  
**1:1000**

Tegningsnr:  
**R104**

REVISJONER	DATO	SIGN.	DATO	SIGN.

SAKSBEHANDLING I FØLGE PLAN- OG BYGNINGSLOVEN	DATO	SIGN.
Oppstartsmøte kommunen	11.02.2020	
Kunngjøring vedrørende reguleringsarbeidet	17.04.2020	
Offentlig ettersyn	28.08.2020 - 20.10.2020	
2. gangs behandling	18.12.2020	
Kommunestyrets vedtak	04.02.2021	

Forlagsstiller:



PLANID:  
50542020004  
Kommunens saksnr:  
2019/9461

DATO: 30.10.2020

SAKSNR: 202000578

Y86600

Y86700

Y86800

Y86900



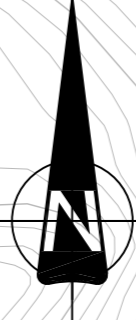
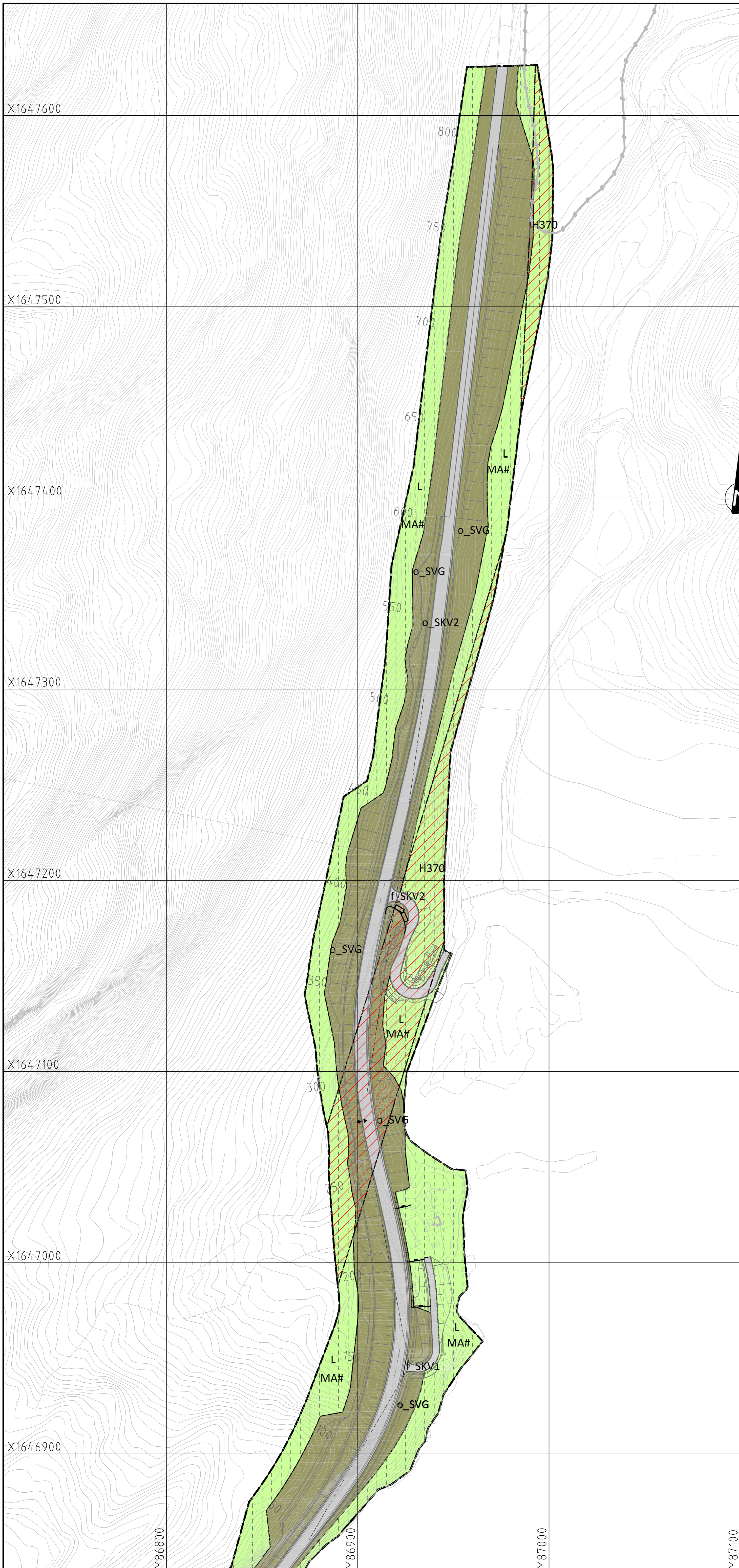

**Vertikalnivå 2 - På grunnen/vannoverflate**

- §12-5 AREALFORMÅL**
- 2. Samferdselsanlegg og teknisk infrastruktur
    - Kjøreveg (o\_SKV1, f\_SKV2)
    - Rasteplass (o\_SR)
    - Annen veggrunn - grøntareal (o\_SVG)
    - Parkeringsplasser (på grunnen)(o\_SPP)
    - LNFR areal for nødvendige tiltak for landbruk og reindrift og gårdstilknyttet næringsvirksomhet basert på gårdens ressursgrunnlag (L)

- HENSYNSSONER §12-6**
- a.3) Faresoner
- Høyspenningsanlegg H370 (inkl høyspentkabler)

- c) Sone med angitte særlige hensyn
- Hensyn reindrift H520

- §12-7 Bestemmelser**
- Anlegg- og riggområde MA#
  - Riggområde, MR#1, MR#2
  - Deponi, D#1

<p><b>Juridiske linjer</b></p> <ul style="list-style-type: none"> <li> Planens begrensning</li> <li> Formålsgrense</li> <li> Grense for angitt hensynszone</li> <li> Grense for fareområde</li> <li> Grense for bestemmelser</li> <li> Friskiltlinje</li> <li> Regulert Støttemur</li> </ul>	<p><b>Kartopplysninger</b></p> <p>Kilde for basiskart: SCS1 Dato for basiskart: Januar 2020</p> <p>Koordinatssystem: EUREF89 NTM 9 Høydegrunnlag: NN2000</p> <p>Ekvidistanse 1 m 0 25</p>
<p><b>Symboler</b></p> <ul style="list-style-type: none"> <li> Avkjørsel - både inn og utkjøring</li> </ul>	<p><b>Illustrasjonslinjer</b></p> <p> Veggeometri</p>

<p><b>REGULERINGSPLAN</b></p> <p>FV715 Rødsjøkrysset - Krinsvatnet</p> <p>Med tilhørende reguleringsbestemmelser</p>		<p>Målestokk <b>1:1000</b></p> <p>Tegningsnr: <b>R105</b></p>		
REVISJONER	DATO	SIGN.	DATO	SIGN.

SAKSBEHANDLING I FØLGE PLAN- OG BYGNINGSLOVEN	DATO	SIGN.
Oppstartsmøte kommunen	11.02.2020	
Kunngjøring vedrørende reguleringsarbeidet	17.04.2020	
Offentlig ettersyn	28.08.2020 - 20.10.2020	
2. gangs behandling	18.12.2020	
Kommunestyrets vedtak	04.02.2021	